

PROGRAMAS DE VERANO SUMMER CAMP

Una experiencia musical de verano para
músicos de 8 a 18 años

JULIO 2023



Índice

- 1. La Escuela Superior de Música Reina Sofía**
- 2. Nuestros programas de verano**
- 3. Programa Jóvenes Artistas en Madrid**
 - a.) Contenidos: clases y actividades.
 - b.) Instalaciones
 - c.) Un día típico
- 4. Programa Música y Cultura en Santander**
 - a.) Contenidos: clases y actividades.
 - b.) Instalaciones
 - c.) Un día típico
- 5. Fechas de inscripción, becas, precios**
- 6. Profesores y monitores**
- 7. Informaciones prácticas**



1. LA ESCUELA SUPERIOR DE MÚSICA REINA SOFÍA

La **Escuela Superior de Música Reina Sofía**, ubicada en Madrid, es el principal programa de la Fundación Albéniz.

Nació en 1991 como proyecto de ayuda a la juventud y a la cultura musical. Desde entonces, la Escuela trabaja para avanzar en dos objetivos: apoyar a los jóvenes de mayor talento en su **desarrollo personal y artístico**; y **acercar la mejor música a todos los públicos**.

Durante los últimos 30 años, la Escuela Superior de Música Reina Sofía se ha convertido en una de las mejores escuelas de Europa, con un amplio y prestigioso reconocimiento internacional.

Desde **2017**, ofrece cursos de verano musicales para niños y jóvenes hasta 18 años.



2. SUMMER CAMP

- **Curso musical inmersivo e intensivo** en un entorno seguro y motivacional
- Diseñado para desarrollar habilidades musicales:
 - **Clases individuales personalizadas**
 - Escucha activa
 - Práctica de **Música de Cámara**
- Una **experiencia inolvidable** que une a estudiantes procedentes de todas las partes del mundo que comparten la pasión por la música
- **Valores impartidos:**
 - responsabilidad, dedicación y compañerismo





¿Qué es lo que más te gustó del Summer Camp?

“La experiencia enriquecedora de convivir y compartir con tantos músicos y la oportunidad de estudiar con grandes profesores”



OFRECEMOS DOS PROGRAMAS: MADRID Y SANTANDER

	Jóvenes Artistas	Música y Cultura
Ciudad	Madrid	Santander
Edad	8 a 18 años	8 a 14 años
Instrumentos	Todos	Cuerdas y piano
Idioma	Español e Inglés	Español
Programa	100% musical	Música, cultura y deportes
Fechas	Del 3 al 23 de julio (1, 2 o 3 semanas)	Del 3 al 16 de julio (1 o 2 semanas)



Ambos programas se ofrecen modalidad de campus completo (con alojamiento y pensión completa) o campus de día



3. JÓVENES ARTISTAS - MADRID

- Campamento 100% MUSICAL en las instalaciones de la Escuela.
- Combina el aprendizaje instrumental personalizado con actividades y talleres que ofrecen habilidades esenciales para desarrollar artistas en el mundo de la música clásica

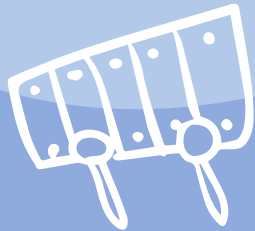

DEDICACIÓN

Disciplina y
responsabilidad.



APRENDIZAJE

Técnica instrumental,
música de cámara,
performatividad y
acercamiento al mundo
profesional de la música.



COMPAÑERISMO

Esencial para la vida

Contenidos: clases y actividades



IDIOMA: INGLÉS Y ESPAÑOL

INSTRUMENTALES

- 5 horas de clase individual con profesor de instrumento
- 10 horas de práctica de instrumento
- 3 horas de clases de música de cámara
- 3 horas de práctica de música de cámara
- 1 Concierto final en el Auditorio Sony

COMPLEMENTARIAS

- 3 horas de Talleres “Building an Artist”
- 3 horas de Masterclasses “Listening to music”
- 2 horas de Técnica corporal
- 1 encuentro con alumnado de la Escuela
- Visita cultural / excursión
- Actividades lúdicas dinamizadas por los monitores

Programa
por
semana



Instalaciones

- La **Escuela Superior de Música Reina Sofía** dispone de las mejores instalaciones para el estudio de la música (aulas y cabinas de ensayo perfectamente equipadas, office de alumnos y servicio de biblioteca)
- El **Auditorio Sony de la Escuela**, un espacio de referencia, con aforo de 350 butacas, para la realización de ensayos y conciertos.
- **Residencia universitaria** a sólo 10 minutos en autobús de la Escuela. Los servicios que ofrece son:
 - Habitaciones individuales y dobles con conexión a Internet por Wi-Fi
 - Servicio de limpieza, cambio de sábanas y toallas, así como lavandería una vez a la semana.
 - Aulas de formación
 - Instalaciones deportivas
 - Gimnasio
 - Piscina exterior
 - Comedor y Cafetería
 - Zonas verdes y jardines



Un día típico

07:30h. Despertarse y aseo*

08:30h. Desayuno en el comedor de la residencia*

09:00h. Traslado a la Escuela Superior de Música Reina Sofía en ruta privada*

09:30h. Llegada de los alumnos de Campus de Día

9:30h - 13:30h. SESIÓN DE MAÑANA

14:00h. Comida

15:30h - 19:30h. SESIÓN DE TARDE

19:30h. Salida de los alumnos de Campus de Día.

20:00h. Cena en el comedor de la residencia*

21:00h. Tiempo libre/Dinámica de grupo*

22:00h. ¡A Dormir! Luces apagadas*

** Sólo alumnos en régimen de Campus Completo.*

NOTA: El día de la excursión, la rutina empezará a las 10 de la mañana.

Los horarios de las clases pueden variar de la mañana a la tarde y viceversa, según el día.



4. MÚSICA Y CULTURA - SANTANDER

- PROGRAMA DE INMERSIÓN MUSICAL
- Combina música, deporte al aire libre y actividades culturales, con el objetivo de desarrollar y perfeccionar las habilidades musicales en un entorno motivacional y excepcional

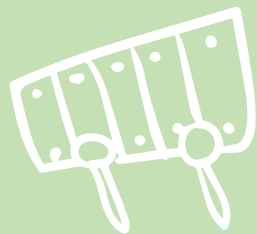

PASIÓN

Por la música y por el instrumento.



APRENDIZAJE

Técnica instrumental, música de cámara y coro.



COMPAÑERISMO

Esencial para la vida

Contenidos: clases y actividades



IDIOMA: ESPAÑOL

Programa
por
semana

INSTRUMENTALES

- 5 clases individuales (30 min.) con profesor de instrumento
- 5 horas de práctica de instrumento
- 5 clases de Música de cámara (30 min.)
- 5 horas de práctica de Música de Cámara
- 1 Concierto final en el Auditorio del Conservatorio Ataúlfo Argenta

COMPLEMENTARIAS

- 3 horas de coro
- 2 horas de talleres “Practicing Tips”
- 2 horas de aproximación a la música y su historia
- Deporte: surf y actividades en la playa de Santander
- Actividades lúdicas dinamizadas por los monitores
- Actividades culturales: visitas y excursiones



Instalaciones

- El **Conservatorio Profesional Ataúlfo Argenta** dispone de las mejores instalaciones para el estudio de la música (aulas de clase y ensayo perfectamente equipadas)
- El **Auditorio del Conservatorio** es una sala de referencia, con capacidad para cien personas, situado en el edificio anexo, para la realización de ensayos y conciertos
- **Residencia** a sólo 10 minutos en autobús del Conservatorio. Los servicios que ofrece son:
 - Habitaciones individuales, dobles y triples con conexión a Internet por Wi-Fi
 - Cuarto de baño integrado a las habitaciones
 - Servicio de limpieza, cambio de sábanas y toallas, así como lavandería una vez a la semana
 - Aulas de formación
 - Espacios de descanso
 - Comedor y cafetería



Un día típico

08:00h. Despertarse*

08:30h. Desayuno en el comedor de la residencia*

09:00h. Traslado al Conservatorio Profesional de Música “Ataúlfo Argenta” en ruta privada*

09:30h. Llegada de los alumnos de Campus de Día

13:15h. Traslado a la residencia

13:45h. Comida y tiempo libre

16:00h. Comienzo de actividades de la tarde

19:00h. Salida de los alumnos de Campus de día

19:30h. Cena en el comedor de la residencia*

20:30h. Velada nocturna y dinámica de grupo*

22:00h. ¡A Dormir! Luces apagadas*

**Sólo alumnos en régimen de Campus Completo*

NOTA: Los horarios de las clases pueden variar de la mañana a la tarde y viceversa, según el día de la semana algunas clases se alternarán.



5. JÓVENES ARTISTAS (MADRID) - INSCRIPCIONES

- **Beca Fundación Albéniz:** cubre el 40% del precio del programa
- **Alumni:** Beca Fundación Albéniz garantizada y 10% de descuento adicional

	Campus de día (de 9h30 a 19h30)	Campus completo (con alojamiento y pensión completa)
1 semana	De lunes a domingo, ambos incluidos (7 días) Precio: 2.225€ Precio con beca Fundación Albéniz*: 1.335€	De domingo a domingo, ambos incluidos (7 noches) Precio: 2.950€ Precio con beca Fundación Albéniz*: 1.770€
2 semanas	De lunes a domingo, ambos incluidos (14 días) Precio: 4.450€ Precio con beca Fundación Albéniz*: 2.670€	De domingo a domingo, ambos incluidos (14 noches) Precio: 5.800€ Precio con beca Fundación Albéniz*: 3.480€
3 semanas	De lunes a sábado, ambos incluidos (20 días) Precio: 6.000€ Precio con beca Fundación Albéniz*: 3.600€	De domingo a domingo, ambos incluidos (21 noches) Precio: 8.000€ Precio con beca Fundación Albéniz*: 4.800€

5. MÚSICA Y CULTURA (SANTANDER) - INSCRIPCIONES

- **Beca Fundación Albéniz:** cubre el 40% del precio del programa
- **Alumni:** Beca Fundación Albéniz garantizada y 10% de descuento adicional
- **Para residentes en Santander:** Becas Ataúlfo Argenta ofrecidas por el Ayuntamiento de Santander

	Campus de día (de 9h30 a 19h)	Campus completo (con alojamiento y pensión completa)
1 semana	<p>Del lunes 3 al domingo 9 de julio, ambos incluidos (7 días)</p> <p>Precio: 2.000€</p> <p>Precio con beca Fundación Albéniz*: 1.200€</p>	<p>Del domingo 2 al domingo 9 de julio, ambos incluidos (7 noches)</p> <p>Precio: 2.750€</p> <p>Precio con beca Fundación Albéniz*: 1.650€</p>
2 semanas	<p>Del lunes 3 al sábado 15 de julio, ambos incluidos (13 días)</p> <p>Precio: 2.750€</p> <p>Precio con beca Fundación Albéniz*: 1.650€</p>	<p>Del domingo 2 al domingo 16 de julio, ambos incluidos (14 noches)</p> <p>Precio: 5.000€</p> <p>Precio con beca Fundación Albéniz*: 3.000€</p>

6. MONITORES Y PROFESORES

- **Los profesores** de Summer Camp son alumnos de últimos años de la Escuela Reina Sofía o antiguos alumnos trabajando ya como profesionales, todos ellos elegidos bajo el criterio académico de la Escuela.
- **Los monitores**, con una ratio de un monitor cada seis/siete alumnos y todos titulados en Ocio y tiempo libre, acompañan y organizan a los alumnos para que se sientan como en casa.



7. COMUNICACIÓN CON LAS FAMILIAS

CANAL TELEGRAM SUMMER CAMP

Antes del comienzo del programa abriremos un canal de comunicación directo mediante la aplicación móvil Telegram. Además de compartir por aquí toda la información relevante para el correcto funcionamiento, os enviaremos todos los días un resumen de la jornada y fotografías de las actividades del día.

CONTACTO DIRECTO

No recomendamos el contacto con los niños de campus completo hasta el tercer día del programa, recomendable para alcanzar un nivel óptimo de adaptación y aprendizaje. Recomendamos a los padres de Campus Completo hablar con los niños por la tarde, durante el tiempo de duchas.

MÓVILES

Los niños pueden llevar teléfonos móviles. Durante las clases y actividades no tendrán permitido el uso.



8. SEGURIDAD Y DOCUMENTACIÓN

Agradecemos que nos confíen lo más preciado: vuestros hijos e hijas. Es por ello que hacemos nuestra prioridad la seguridad y el bienestar de los niños y la tranquilidad de las familias.

- Todos los participantes están cubiertos por un seguro de responsabilidad civil.
- Los niños extranjeros son cubiertos, adicionalmente, por un seguro de viaje.
- **ES OBLIGATORIO ENVIAR PARA PARTICIPAR:**
 - LA TARJETA DE LA SEGURIDAD SOCIAL (España y UE)
 - FOTO DEL D.N.I / PASAPORTE



¡gracias!

Florencia Carballo
summercamp@albeniz.com
+34 660 242 823